



Ministero dei Trasporti
Ufficio Circondariale Marittimo
Porto Santo Stefano

UNITA' ORGANIZZATIVA TECNICA
Via Civinini nr. 2 - Tel. 0564/812529 – portosantostefano@guardiacostiera.it

ORDINANZA n. 117/2007

Il Comandante del Porto e Capo del Circondario Marittimo di Porto Santo Stefano,

- VISTO** Il foglio datato 27.06.2007 pervenuto dalla società SALES S.p.a., con il quale richiede l'autorizzazione a posizionare un cassone in c.a. previsto per la realizzazione del prolungamento del costruendo molo di levante del porto di Isola del Giglio;
- VISTO** il foglio in data 11/07/2007 pervenuto dalla società SALES S.p.a., con il quale comunica che la posa del cassone in c.a. sarà effettuata il giorno 26/07/2007, dalle ore 10.45 alle ore 16.00;
- VISTO** l'esito delle riunioni tenutesi presso questo Ufficio in data 09/07/2007 e 12/07/2007 relative all'affondamento del cassone di cui trattasi il giorno 26/07/2007;
- VISTO** il telefax n.12781 in data 12 luglio 2007 diretto a Maridipart La Spezia per l'emissione di Avvisi ai Naviganti;
- VISTE** le ordinanze n° 63/2006, n°119/2006 e 111/2007 datate rispettivamente 17/05/2006, 18/07/2006 e 09/07/2007;
- VISTO** il "regolamento per la disciplina delle attività marittime e portuali nel Porto di Giglio Porto del Comune di Isola del Giglio", approvato con Ordinanza n°03/2004 in data 19.01.2004, modificato con Ordinanza n°10/2006 in data 09.02.2006;
- RITENUTO** necessario emanare disposizioni per la regolamentazione del pubblico uso delle aree demaniali marittime e dello specchio acqueo al fine di garantire la sicurezza del traffico marittimo e della tutela e salvaguardia della pubblica incolumità, nonché consentire la regolare esecuzione dei lavori posti in essere;
- VISTI** gli articoli 30, 62, 63, 81 e 83 del Codice della Navigazione nonché l'art. 59, del relativo Regolamento di Esecuzione;

RENDE NOTO

che il giorno 26 luglio 2007 (riserva 27/07/2007) dalle ore 10.45 alle ore 16.00 e, comunque, fino al termine esigenza, saranno eseguiti, ad opera della società SALES S.p.a i lavori relativi al posizionamento di un cassone in c.a. previsto per la realizzazione del prolungamento del costruendo molo di levante del porto di Isola del Giglio, a mezzo del pontone "San Giuseppe" iscritto al nr. PF 1861 di Portoferraio ormeggiato parallelamente allo stesso molo e precisamente nell'area indicata nell'allegata planimetria che fa parte integrante della presente Ordinanza.

ORDINA

Articolo 1

Il giorno 26 luglio 2007 (riserva 27/07/2007) dalle ore 10.45 alle ore 16.00 e, comunque, fino al termine esigenza, è fatto divieto, di entrata ed uscita dal porto di Isola del Giglio, ancoraggio ed ormeggio a qualsiasi unità ad eccezione di quelle direttamente interessate ai lavori, delle unità delle Forze di Polizia nonché delle unità espressamente autorizzate di volta in volta dalla locale Autorità Marittima. E' vietato, altresì, qualsiasi altro uso dell' area citata, non attinenti allo svolgimento dei lavori sopraccitati.

Articolo 2

La Società incaricata dell'esecuzione dei lavori di cui trattasi, deve provvedere alla segnalazione, con segnali previsti dalla vigente normativa in vigore, delle zone interessate dai lavori, sia in ore diurne che notturne. La stessa è penalmente e civilmente responsabile

per eventuali danni a persone e/o cose che potrebbero derivare dallo svolgimento dei lavori.

Articolo 3

I lavori in parola devono svolgersi in conformità e nel rispetto delle vigenti normative in materia di disciplina della sicurezza dei posti di lavoro, norme antinfortunistiche, assistenza medica, antinquinamento e pronto soccorso. Dovranno, inoltre, essere messe in atto tutte le precauzioni ritenute utili ed indispensabili ai fini della tutela degli operatori e della sicurezza in mare.

Articolo 4

La presente Ordinanza non esime la Società interessata, dall'obbligo di richiedere a sua cura e spese, all'Amministrazione competenti, tutte le altre eventuali autorizzazioni, licenze e nulla osta che si rendessero necessari per l'effettuazione dei lavori, *manlevando* comunque l'Autorità Marittima da qualsiasi responsabilità e da qualsiasi danno che possa verificarsi a persone e/o cose a seguito dello svolgimento dei citati lavori.

Articolo 5

Tutte le unità in transito nello specchio acqueo antistante il Porto di Isola del Giglio, ovvero, le unità eventualmente autorizzate in entrata ed uscita dal porto medesimo, dovranno prestare la massima attenzione, mantenendosi ad una distanza di sicurezza dalle aree a mare interessate dai lavori, nonché procedere alla minima velocità di governo onde evitare la formazione di moto ondoso all'interno del tratto di mare in questione per non interferire con lo svolgimento dei lavori stessi.

Articolo 6

E' fatto obbligo alla Società esecutrice dei lavori di comunicare, anche verbalmente, all'Ufficio Locale Marittimo di Isola del Giglio, l'orario di inizio e fine dei lavori effettuati con i mezzi nautici nonché ogni eventuale interruzione. Detti lavori potranno, comunque, essere effettuati esclusivamente in orari diurni, con condizioni meteomarine assicurate, e dovranno, altresì, essere interrotti in caso venga richiesto dalla locale Autorità Marittima.

Articolo 7

I mezzi nautici utilizzati nel corso dei lavori dovranno:

- prestare ascolto radio continuo su VHF canale 16 e di lavoro canale 14;
- mostrare in modo ben visibile i segnali prescritti dalla COLREG 72" Norme per prevenire gli abbordi in mare";
- avere i certificati ed i documenti previsti, in regolare corso di validità.

Articolo 8

I contravventori alla presente ordinanza,

- a) se alla condotta di un' unità da diporto, incorrono nell'illecito amministrativo di cui all'art. 53 del Decreto Legislativo del 18.07.2005 n° 171;
- b) negli altri casi, si applica, autonomamente o in eventuale concorso con altre fattispecie, il reato contravvenzionale di cui agli artt. 1164, 1174 e 1231 del Codice della Navigazione.

Articolo 9

E' fatto obbligo a chiunque spetti di osservare e far osservare la presente ordinanza, la cui pubblicità verrà assicurata mediante l'affissione all'albo dell'ufficio, l'inclusione alla pagina "ordinanze" del sito istituzionale www.portosantostefano.guardiacostiera.it .-

Porto Santo Stefano, li 12 luglio 2007

F.TO IL COMANDANTE
T.V. (CP) Maurizio TATTOLI

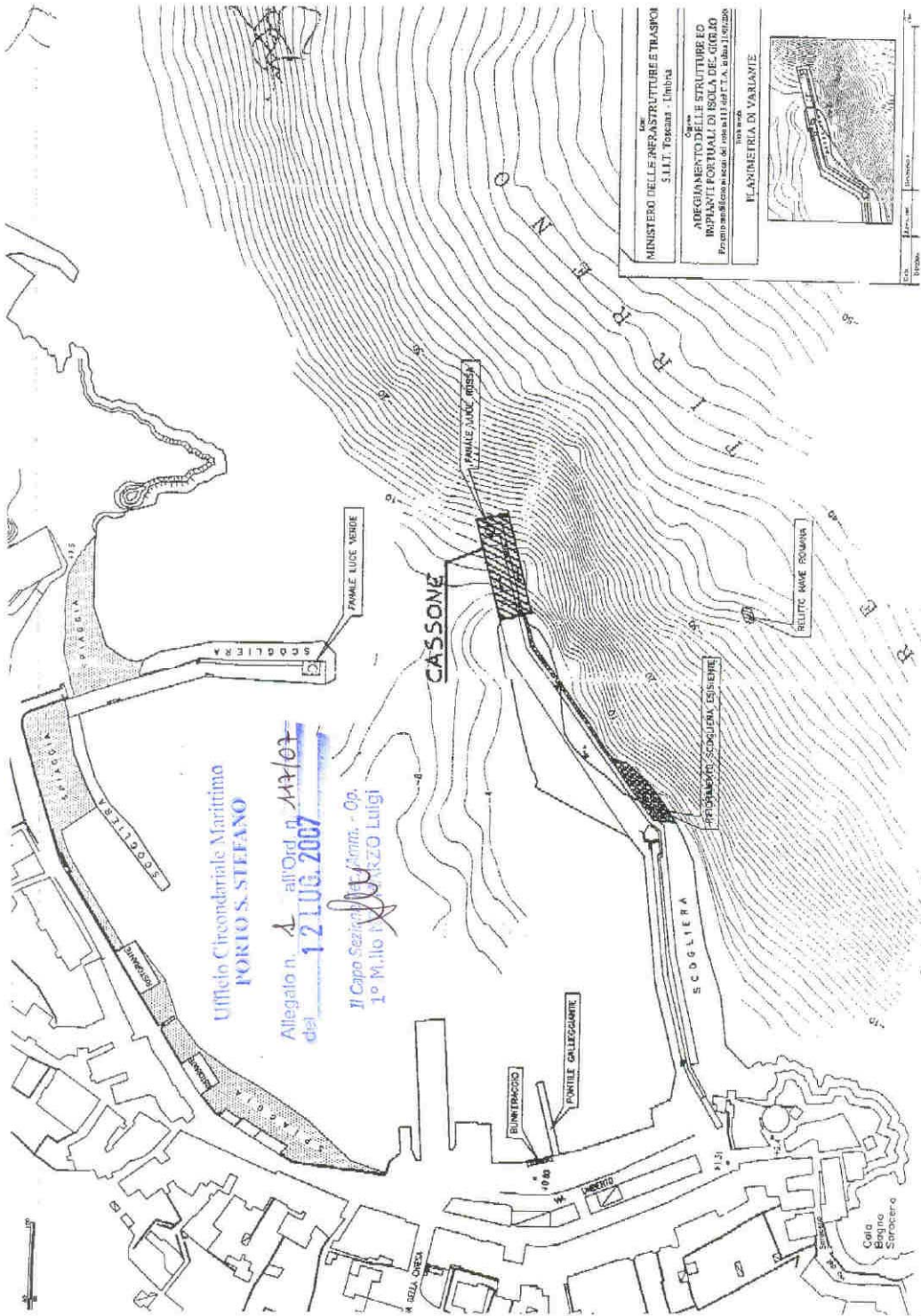

MINISTERO DELLE INFRASTRUTTURE E TRASPORTI
 S.I.I.T. Toscana - Umbria
 SOTTO
 ADEGIAMENTO DELLE STRUTTURE E
 IMPIANTI PORTUALI DI ISOLA DE GIORIO
 Progetto autorizzato ai sensi dell'art. 11 della L. n. 44 del 28/2/98
 1000/0000
 PLANIMETRIA DI VARIANTE

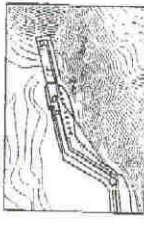

Ufficio Circondariale Marittimo
 PORIO S. STEFANO
 Allegato n. 4 all'Ord. n. 147/07
 del 12 LUG. 2007
 Il Capo Sezione *[Signature]* - Op.
 1° M. llo *[Signature]* MARZO Luigi

001

12/07 2007 14:19 FAX